(19)中华人民共和国国家知识产权局

(12)实用新型专利

(10)授权公告号 CN 203709293 U
(45)授权公告日 2014.07.16

(21)申请号 201420000792.8

(22)申请日 2014.01.02

(73)专利权人 浙江伊思佳服饰有限公司
地址 314205 浙江省平湖市钟埭镇新街

(72)发明人 方晓冬

(74)专利代理机构 嘉兴君度知识产权代理事务所（特殊普通合伙） 33240
代理人 沈志良

(51)Int.Cl.
A41D 3/00(2006.01)
A41D 27/10(2006.01)
A42B 1/22(2006.01)

权利要求书1页 说明书2页 附图2页

(54)实用新型名称

拼接连帽冲锋衣

(57)摘要

本实用新型公开了一种拼接连帽冲锋衣，包括衣服本体，衣服本体包括帽子、前片、后片和衣袖，前片的侧面和后片的侧面通过侧片连接，侧片的下端设有下摆，下摆由下摆中片和两个下摆侧片构成，前片的上端和后片的上端通过包肩结构连接，前片中间设有一条门襟，门襟上端延伸至帽子的下边缘，下端延伸至前片的下端，门襟两端设有按钮，前片下部两侧设有侧口袋，上部设有上口袋，且上口袋位于门襟两侧，衣袖包括衣袖上片、衣袖中片和衣袖下片，衣袖下片下端设有袖口，袖口由松紧带和设有魔术贴的搭片组成。本实用新型可调节帽子的大小，做到头部防风，本实用新型采用多片拼接的结构使衣服更贴合人体，且便于裁剪，提高了布匹的利用率，降低了生产成本。

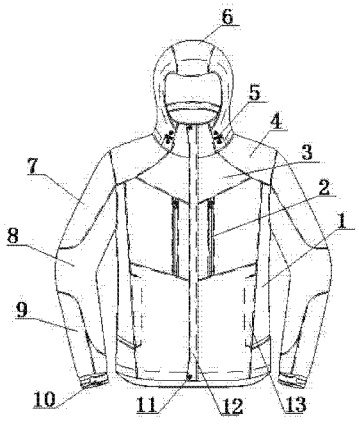

CN 203709293 U

1. 一种拼接连帽冲锋衣，包括衣服本体，所述的衣服本体包括帽子、前片、后片和衣袖，其特征在于所述的前片的侧面和后片的侧面通过侧片连接，侧片的下端设有下摆，所述的下摆由下摆中片和两个下摆侧片构成，前片的上端和后片的上端通过包肩结构连接，所述的前片中间设有一条门襟，所述的门襟上端延伸至所述帽子的下边缘，下端延伸至所述前片的下端，所述门襟两端设有按钮，所述的前片下部两侧设有侧口袋，上部设有上口袋，且所述上口袋位于门襟两侧，所述的衣袖包括衣袖上片、衣袖中片和衣袖下片，所述的衣袖下片下端设有袖口，所述的袖口由松紧带和设有魔术贴的搭片组成。

2. 根据权利要求 1 所述的拼接连帽冲锋衣，其特征在于所述的帽子的上边缘和侧边缘上均设有橡皮筋，所述橡皮筋的两端设有调节扣，帽子的后侧设有调节带。

拼接连帽冲锋衣

技术领域

[0001] 本实用新型涉及一种服装领域，具体地说是一种拼接连帽冲锋衣。

背景技术

[0002] 现有的冲锋衣结构设计不合理，头部防风不够严密，且裁剪过程中布匹的利用率不高，浪费现象严重，生产成本相对较高。

发明内容

[0003] 本实用新型的目的是提供一种拼接连帽冲锋衣。

[0004] 本实用新型要解决现有的冲锋衣结构设计不合理，头部防风不够严密，且裁剪过程中布匹的利用率不高，浪费现象严重，生产成本相对较高的问题。

[0005] 本实用新型的技术方案是：一种拼接连帽冲锋衣，包括衣服本体，所述的衣服本体包括帽子、前片、后片和衣袖，所述的前片的侧面和后片的侧面通过侧片连接，侧片的下端设有下摆，所述的下摆由下摆中片和两个下摆侧片构成，前片的上端和后片的上端通过包肩结构连接，所述的前片中间设有一条门襟，所述的门襟上端延伸至所述帽子的下边缘，下端延伸至所述前片的下端，所述门襟两端设有按钮，所述的前片下部两侧设有侧口袋，上部设有上口袋，且所述上口袋位于门襟两侧，所述的衣袖包括衣袖上片、衣袖中片和衣袖下片，所述的衣袖下片下端设有袖口，所述的袖口由松紧带和设有魔术贴的搭片组成。

[0006] 本实用新型的有益效果为：本实用新型可调节帽子的大小，做到头部防风，设有松紧带和搭扣的袖口，做到手部防风，保暖效果好，本实用新型采用多片拼接的结构使衣服更贴合人体，且便于裁剪，提高了布匹的利用率，降低了生产成本。

附图说明

[0007] 图 1 是本实用新型前面的结构示意图。

[0008] 图 2 是本实用新型后面的结构示意图。

具体实施方式

[0009] 下面结合附图及实施例对本实用新型作进一步说明。

[0010] 如图所示，它包括衣服本体，所述的衣服本体包括帽子 6、前片 3、后片 14 和衣袖，所述的前片 3 的侧面和后片 14 的侧面通过侧片 1 连接，侧片 1 的下端设有下摆，所述的下摆由下摆中片 19 和两个下摆侧片 18 构成，前片 3 的上端和后片 14 的上端通过包肩结构 14 连接，所述的前片 3 中间设有一条门襟 12，所述的门襟 12 上端延伸至所述帽子 6 的下边缘，下端延伸至所述前片 3 的下端，所述门襟 12 两端设有按钮 11，所述的前片 3 下部两侧设有侧口袋 13，上部设有上口袋 2，且所述上口袋 2 位于门襟 12 两侧，所述的衣袖包括衣袖上片 7、衣袖中片 8 和衣袖下 9 片，所述的衣袖下片 9 下端设有袖口 17，所述的袖口 17 由松紧带 16 和设有魔术贴的搭片 10 组成。

[0011] 本实施例中，所述的帽子 6 的上边缘和侧边缘上均设有橡皮筋，所述橡皮筋的两端设有调节扣 5，帽子 6 的后侧设有调节带 15。

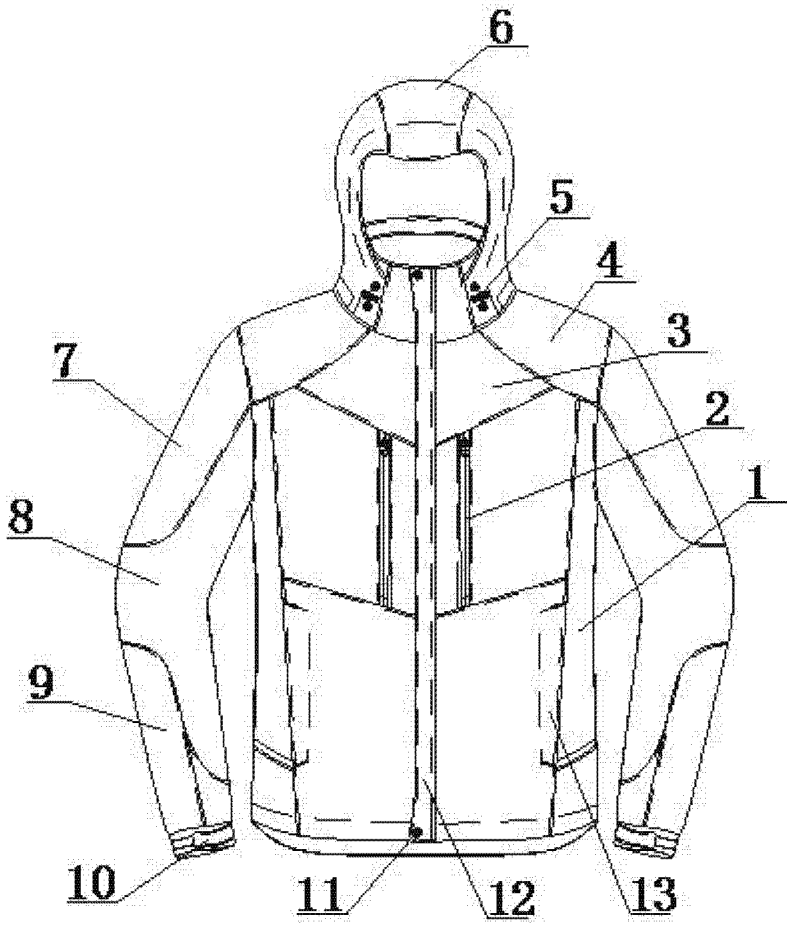

图 1

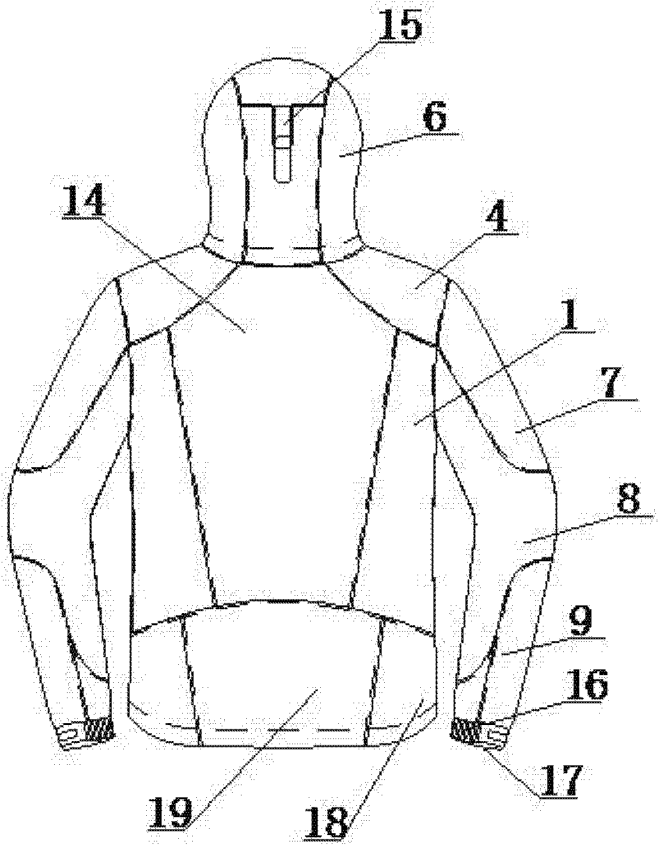

图 2