(19)中华人民共和国国家知识产权局

(12)实用新型专利

(10)授权公告号 CN 215303115 U
(45)授权公告日 2021.12.28

(21)申请号 202023077284.4

(22)申请日 2020.12.19

(73)专利权人 晋江市灿群服装织造有限公司
地址 362200 福建省泉州市晋江市深沪狮峰村

(72)发明人 黄灿群

(74)专利代理机构 泉州共创共进专利代理事务所(普通合伙) 35286
代理人 王晶晶

(51)Int.Cl.
A41D 1/04(2006.01)
A41D 31/02(2019.01)
A41D 31/06(2019.01)
A41D 31/18(2019.01)
A41D 31/14(2019.01)
A41D 31/24(2019.01)
A41D 31/04(2019.01)
A41D 27/00(2006.01)
A61F 5/02(2006.01)

权利要求书1页 说明书3页 附图2页

(54)实用新型名称

一种女士保暖内衣

(57)摘要

本实用新型公开了一种女士保暖内衣，包括内衣本体，所述内衣本体分为基层和绒布层，且所述内衣本体两肩均设有肩带，所述内衣本体胸部下端设有第一绑带和第二绑带，所述第一绑带和第二绑带通过魔术贴粘合，所述内衣本体设有两个松紧带，所述内衣本体的背面固定缝合有矫正带，所述矫正带与所述肩带和所述第一绑带和第二绑带固定缝合，所述内衣本体内部固定缝合有两个胸垫，所述内衣本体内部固定缝合有保暖层，所述保暖层固定缝合在所述内衣本体的腹部，所述内衣本体固定缝合有两个防护层，另个所述防护层均固定缝合在所述内衣本体的胳膊处。本实用新型可以让女士可以不用穿戴胸罩，可以对我们的驼背进行矫正。

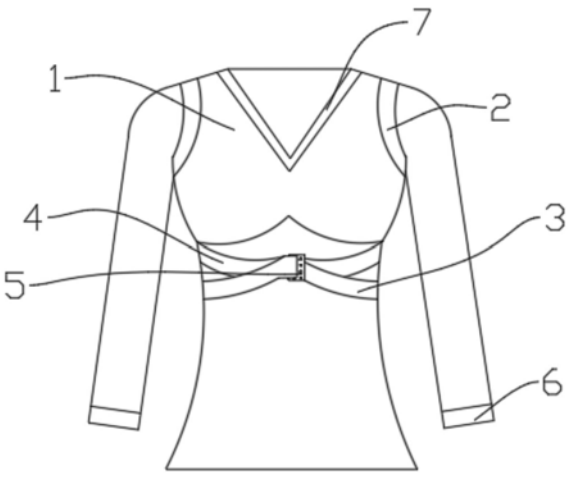

CN 215303115 U

1.一种女士保暖内衣,其特征在于,包括内衣本体(1),所述内衣本体(1)分为基层(13)和绒布层(12),且所述内衣本体(1)两肩均设有肩带(2),所述内衣本体(1)胸部下端设有第一绑带(3)和第二绑带(4),所述第一绑带(3)和第二绑带(4)通过魔术贴(5)粘合,所述内衣本体(1)设有两个松紧带(6),两个所述松紧带(6)均固定缝合在所述内衣本体(1)的袖口处,所述内衣本体(1)的背面固定缝合有矫正带(8),所述矫正带(8)与所述肩带(2)和所述第一绑带(3)和第二绑带(4)固定缝合,所述内衣本体(1)内部固定缝合有两个胸垫(9),所述内衣本体(1)内部固定缝合有保暖层(10),所述保暖层(10)固定缝合在所述内衣本体(1)的腹部,所述内衣本体(1)固定缝合有两个防护层(11),另个所述防护层(11)均固定缝合在所述内衣本体(1)的胳膊处。

2.根据权利要求1所述的一种女士保暖内衣,其特征在于:所述内衣本体(1)上端设有领口(7),所述领口(7)为V字领。

3.根据权利要求1所述的一种女士保暖内衣,其特征在于:所述矫正带(8)为氨纶矫正带。

4.根据权利要求1所述的一种女士保暖内衣,其特征在于:所述保暖层(10)为双面德绒保暖层。

5.根据权利要求1所述的一种女士保暖内衣,其特征在于:所述防护层(11)为锦纶布防护层。

6.根据权利要求1所述的一种女士保暖内衣,其特征在于:所述基层(13)为腈纶面料基层。

7.根据权利要求1所述的一种女士保暖内衣,其特征在于:两个所述胸垫(9)为海绵胸垫。

一种女士保暖内衣

技术领域

[0001] 本实用新型涉及保暖内衣领域，特别涉及一种女士保暖内衣。

背景技术

[0002] 内衣，是指贴身穿的衣物，包括背心、汗衫、短裤、胸罩等。内衣指穿在其他衣物内的衣服，通常是直接接触皮肤的，是现代人不可少的服饰之一。内衣有吸汗、矫型、承托身体、保暖及不受来自身体外的污秽的危害的作用，有时会被视为性征。内衣在汉代被称为“心衣”，在二晋称为“两裆”，在唐朝称“内中和亵衣”，在宋代叫“抹胸”，在明朝称为“阑裙”(主腰)，在清朝则被称为“肚兜”。

[0003] 保暖内衣是一种保暖的衣服，适合晚秋及寒冷的冬天穿，并且穿上不会显得臃肿，轻便利落。秋衣秋裤套装，女士保暖内衣套装以优质面料精制而成，吸水性和垂悬性较好，穿起来质地轻盈，材质柔软，保暖效果极佳。女士保暖内衣套装将脂肪流动原理应用于设计中，因此能够有效塑造身材曲线，创造优美而平衡的体态，并带来更加舒适的感受。

[0004] 内衣作为人们日常必不可少的部分，款式也是非常多，秋天和冬天也是不一样的，现在冬天大家都会穿保暖内衣，但是很少保暖内衣可以让女士不需要穿胸罩，也很少保暖内衣可以做到矫正驼背。

实用新型内容

[0005] 针对背景技术中提到的问题，本实用新型的目的是提供一种女士保暖内衣，以解决背景技术中提到的问题。

[0006] 本实用新型的上述技术目的是通过以下技术方案得以实现的：

[0007] 一种女士保暖内衣，包括内衣本体，所述内衣本体分为基层和绒布层，且所述内衣本体两肩设有肩带，所述内衣本体胸部下端设有第一绑带和第二绑带，所述第一绑带和第二绑带通过魔术贴粘合，所述内衣本体设有两个松紧带，两个所述松紧带均固定缝合在所述内衣本体的袖口处，所述内衣本体的背面固定缝合有矫正带，所述矫正带与所述肩带和所述第一绑带和第二绑带固定缝合，所述内衣本体内部固定缝合有两个胸垫，所述内衣本体内部固定缝合有保暖层，所述保暖层固定缝合在所述内衣本体的腹部，所述内衣本体固定缝合有两个防护层，另个所述防护层均固定缝合在所述内衣本体的胳膊处。

[0008] 通过采用上述技术方案，本实用新型设有胸垫，可以将女士的胸部进行托起，冬天衣服穿的多很麻烦，内衣本体设有胸垫让女士不穿胸罩也不会觉得尴尬，内衣本体的背面固定缝合有矫正带，矫正带可以对我们的驼背进行矫正，第一绑带和第二绑带通过魔术贴粘合，可以调节绑带的松紧，述松紧带均固定缝合在所述内衣本体的袖口处，不会让袖子卷上去，更加的保暖，保暖层固定缝合在内衣本体的腹部，可以对我们的腹部进行保暖。

[0009] 优选的，所述内衣本体上端设有领口，所述领口为V字领。

[0010] 通过采用上述技术方案，领口为V字领，可以看起来更加性感和美观。

[0011] 优选的，所述矫正带为氨纶矫正带。

[0012] 通过采用上述技术方案，矫正带为氨纶矫正带，更加的透气，佩戴时会更加舒适。

[0013] 优选的，所述保暖层为双面德绒保暖层。

[0014] 通过采用上述技术方案，双面德绒保暖层有超保暖、不易磨损、弹性佳、透气好等功能，穿起来会更加保暖舒适。

[0015] 优选的，所述防护层为锦纶布防护层。

[0016] 通过采用上述技术方案，防护层为锦纶布防护层，可有效的达到防止出现皮外伤。

[0017] 优选的，所述基层为腈纶面料基层。

[0018] 通过采用上述技术方案，腈纶面料基层有轻盈、柔软、保暖等功能，穿起来更加保暖舒适。

[0019] 优选的，所述胸垫为海绵胸垫。

[0020] 通过采用上述技术方案，胸垫为海绵胸垫，可以让女士不穿胸罩也不会觉得尴尬，还有聚拢效果。

[0021] 与现有技术相比，本实用新型的有益效果是：

[0022] 本实用新型保暖层为双面德绒保暖层，双面德绒保暖层有超保暖、不易磨损、弹性佳、透气好等功能，穿起来会更加保暖舒适，矫正带为氨纶矫正带，更加的透气，佩戴时会更加舒适，胸垫为海绵胸垫，可以让女士不穿胸罩也不会觉得尴尬，还有聚拢效果，腈纶面料基层有轻盈、柔软、保暖等功能，穿起来更加保暖舒适。

附图说明

[0023] 图1为本实用新型的正面结构示意图；

[0024] 图2为本实用新型的背面视结构示意图；

[0025] 图3为本实用新型的内里展开示意图；

[0026] 图4为本实用新型的布层结构示意图。

[0027] 图中：1、内衣本体；2、肩带；3、第一绑带；4、第二绑带；5、魔术贴； 6、松紧带；7、领口；8、矫正带；9、胸垫；10、保暖层；11、防护层；12、绒布层；13、基层。

具体实施方式

[0028] 下面将结合本实用新型实施例中的附图，对本实用新型实施例中的技术方案进行清楚、完整地描述，显然，所描述的实施例仅仅是本实用新型一部分实施例，而不是全部的实施例。基于本实用新型中的实施例，本领域普通技术人员在没有做出创造性劳动前提下所获得的所有其他实施例，都属于本实用新型保护的范围。

[0029] 实施例1

[0030] 参考图1和图4，一种女士保暖内衣，包括内衣本体1，内衣本体1分为基层13和绒布层12，且内衣本体1两肩均设有肩带2，内衣本体1胸部下端设有第一绑带3和第二绑带4，第一绑带3和第二绑带4通过魔术贴5粘合，内衣本体1设有两个松紧带6，两个松紧带6均固定缝合在内衣本体1的袖口处，内衣本体1的背面固定缝合有矫正带8，矫正带8与肩带2和第一绑带3 和第二绑带4固定缝合，内衣本体1内部固定缝合有两个胸垫9，内衣本体1 内部固定缝合有保暖层10，保暖层10固定缝合在内衣本体1的腹部，内衣本体1固定缝合有两个防护层11，另个防护层11均固定缝合在内衣本体1的胳膊处。

[0031] 参考图1,通过领口7为V字领,可以看起来更加性感和美观。

[0032] 参考图2,通过矫正带8为氨纶矫正带,更加的透气,佩戴时会更加舒适。

[0033] 参考图3,通过保暖层10为双面德绒保暖层,双面德绒保暖层10有超保暖、不易磨损、弹性佳、透气好等功能,穿起来会更加保暖舒适。

[0034] 参考图3,通过防护层11为锦纶布防护层,可有效的达到防止出现皮外伤。

[0035] 参考图4,通过基层13为腈纶面料基层,腈纶面料基层13有轻盈、柔软、保暖等功能,穿起来更加保暖舒适。

[0036] 参考图3,通过胸垫9为海绵胸垫,可以让女士不穿胸罩也不会觉得尴尬,还有聚拢效果。

[0037] 工作原理:穿上保暖内衣时,保暖内衣设有胸垫9,可以将女士的胸部进行托起,冬天衣服穿的多很麻烦,内衣本体1设有胸垫9让女士不穿胸罩也不会觉得尴尬,内衣本体1的背面固定缝合有矫正带8,矫正带8可以对我们的驼背进行矫正,第一绑带3和第二绑带4通过魔术贴5粘合,可以调节绑带的松紧,述松紧带6均固定缝合在内衣本体1的袖口处,不会让袖子卷上去,更加的保暖,保暖层10固定缝合在内衣本体1的腹部,可以对我们的腹部进行保暖。

[0038] 尽管已经示出和描述了本实用新型的实施例,对于本领域的普通技术人员而言,可以理解在不脱离本实用新型的原理和精神的情况下可以对这些实施例进行多种变化、修改、替换和变型,本实用新型的范围由所附权利要求及其等同物限定。

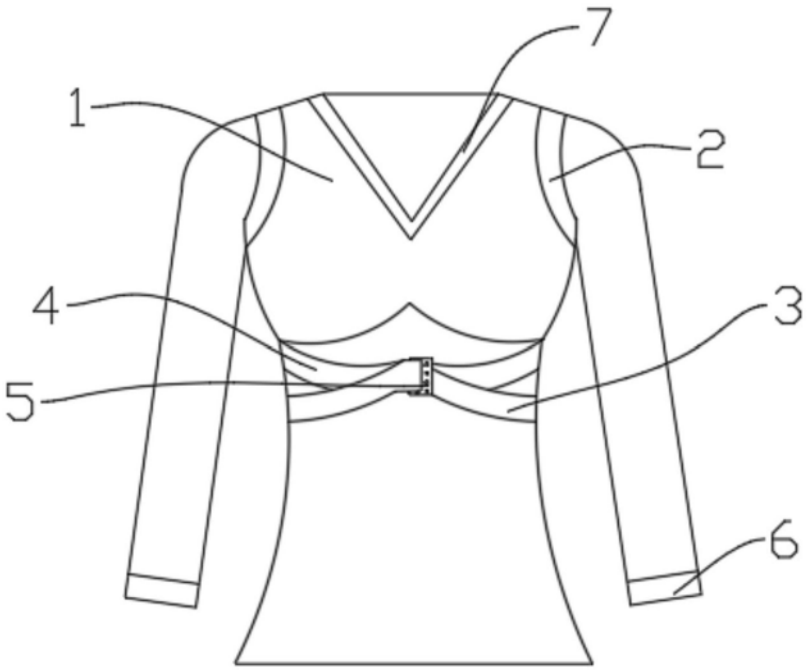

图1

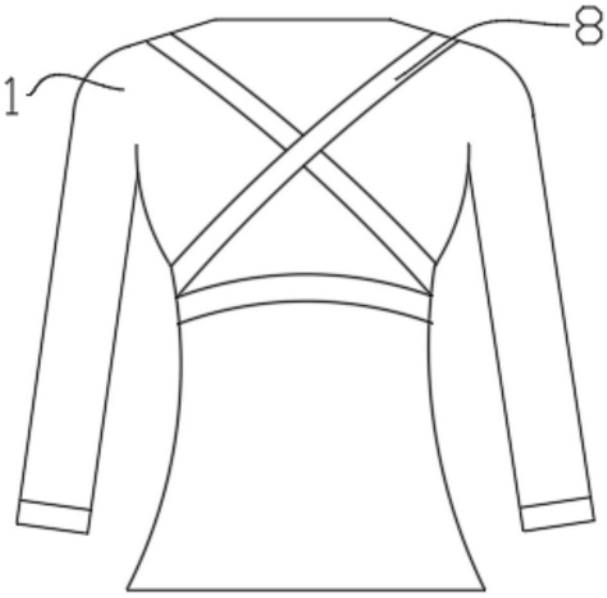

图2

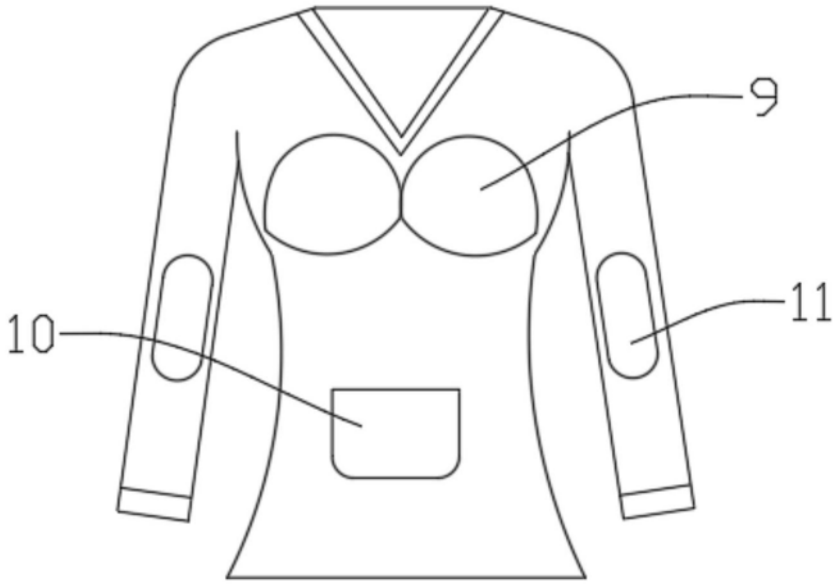

图3

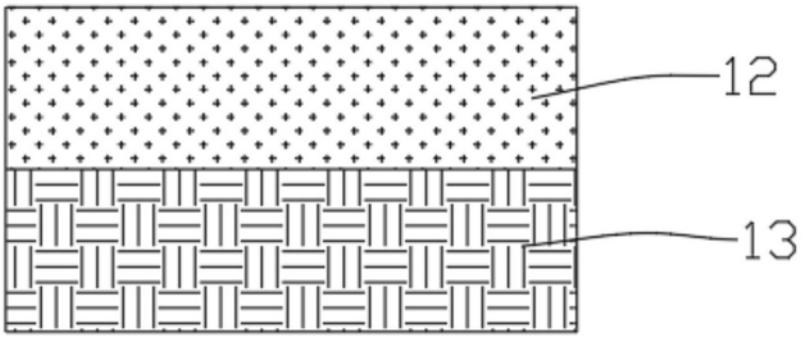

图4