

19



OFICINA ESPAÑOLA DE
PATENTES Y MARCAS

ESPAÑA



11 Número de publicación: **1 079 169**

21 Número de solicitud: 201330392

51 Int. Cl.:

A41D 10/00 (2006.01)

A41D 13/12 (2006.01)

12

SOLICITUD DE MODELO DE UTILIDAD

U

22 Fecha de presentación:

03.04.2013

43 Fecha de publicación de la solicitud:

07.05.2013

71 Solicitantes:

**PLANA DOMINGO , Maria Cinta (50%)
C/ PAU CASALS, 40 1º
43700 EL VENDREL (Tarragona) ES;
PLANA DOMINGO, Maria Teresa (16,66%);
PLANA DOMINGO, Marta (16,67%) y
GUAL PLANA, Angels (16,67%)**

72 Inventor/es:

**PLANA DOMINGO , Maria Cinta ;
PLANA DOMINGO, Maria Teresa ;
PLANA DOMINGO, Marta y
GUAL PLANA, Angels**

74 Agente/Representante:

PONS ARIÑO, Ángel

54 Título: **PIJAMA PARA PERSONAS CON DISMINUCIÓN PSÍQUICA**

ES 1 079 169 U

PIJAMA PARA PERSONAS CON DISMINUCIÓN PSÍQUICA

DESCRIPCIÓN

5 OBJETO DE LA INVENCION

La presente invención se refiere a un pijama especialmente concebido para personas con disminución psíquica o deficiencias mentales como por ejemplo el Alzheimer, que permite una fácil colocación sobre la persona.

10

El pijama objeto de la presente invención a parte de ofrecer una estética agradable y acogedora, impide que el usuario se lo saque él solo y acceda a los pañales, en caso de llevarlos.

15 ANTECEDENTES DE LA INVENCION

Las personas con disminuciones psíquicas o con deficiencias mentales, requieren de constante vigilancia y cuidados durante todo el día, y también durante la noche. Generalmente, dependiendo del grado de dependencia o tipo de patología mental de estas personas, sobre todo por la noche, tienden a desvestirse ellos solos con los problemas que ello comporta, tanto para el paciente como para los familiares o cuidadores.

20

El problema anteriormente indicado, se agrava cuando la persona en cuestión debe utilizar pañales por la noche porque no controla sus necesidades fisiológicas. En estos casos, además de desvestirse, suele sacarse el pañal, tanto si está limpio como si está sucio, con los problemas higiénicos y sanitarios que ello comporta.

25

DESCRIPCION DE LA INVENCION

30

La presente invención resuelve el problema técnico planteado, mediante un pijama para personas con disminución psíquica que impide que el usuario se pueda desvestir él solo y que no pueda acceder a los pañales, en caso de llevarlos.

Para ello, y de forma más concreta, el pijama para personas con disminución psíquica objeto de la invención comprende una prenda confeccionada de una sola pieza que cubre todo el cuerpo y las extremidades en cuya espalda comprende una cremallera para evitar que el usuario pueda acceder a la misma, que se inicia en la nuca y finaliza
5 entre 10 y 15 centímetros por debajo de la cintura para facilitar su colocación.

Para darle una apariencia más cálida y humana, la parte superior y la parte inferior de la prenda confeccionada que constituye el pijama están confeccionadas con diferentes telas textiles y unidas por la cintura mediante cosido a fin de simular un pijama de dos
10 piezas convencional.

Por otro lado, y para una mejor sujeción del pañal sobre el cuerpo del usuario, la prenda confeccionada comprende una banda elástica a la altura de la cintura de la prenda confeccionada. De este modo, una vez cerrada la cremallera la banda elástica
15 comprimirá suavemente el pañal contribuyendo a su sujeción.

En el caso de los pijamas de verano, que son de pernera corta, los extremos de las perneras de la prenda confeccionada comprenden unas bandas elásticas para ceñirlas a las piernas y evitar que el usuario pueda acceder, a través de éstas aberturas, al pañal.

20

DESCRIPCIÓN DE LOS DIBUJOS

Para complementar la descripción que se está realizando y con objeto de ayudar a una mejor comprensión de las características de la invención, de acuerdo con un ejemplo
25 preferente de realización práctica de la misma, se acompaña como parte integrante de dicha descripción, un juego de dibujos en donde con carácter ilustrativo y no limitativo, se ha representado lo siguiente:

Figura 1.- Muestra una vista trasera del pijama para personas con disminución psíquica, en la que puede apreciarse la cremallera de la espalda y la banda elástica de la cintura para la sujeción del pañal.
30

Figura 2.- Muestra una vista trasera parcial del pijama colocado sobre el usuario con la

cremallera abierta.

Figura 3.- Muestra una vista del extremo inferior de un pijama de verano, en la que pueden apreciarse las bandas elásticas de ceñido en los extremos de las perneras.

5

REALIZACIÓN PREFERENTE DE LA INVENCION

Seguidamente se describe, con ayuda de las figuras 1 a 3 anteriormente referidas,
10 una descripción en detalle de una realización preferente de la invención.

Tal y como puede apreciarse en la figura 1, el pijama para personas con disminución psíquica comprende una prenda confeccionada (1) de una sola pieza, tipo mono, que cubre todo el cuerpo y las extremidades, y comprende en la espalda una cremallera
15 (2) de cierre dispuesta en dicho lugar para evitar que el usuario pueda acceder a la misma y desvestirse. Para facilitar la colocación del pijama al usuario, dicha cremallera (2) se inicia en la nuca y finaliza entre 10 y 15 centímetro por debajo de la cintura de la prenda confeccionada (1). De este modo, el cuidador puede colocar fácilmente el pijama al usuario y gracias a la disposición de la cremallera (2) en la
20 espalda impide que el usuario la pueda abrir para desvestirse.

La prenda confeccionada (1) que constituye el pijama, puede estar confeccionada de cualquier tipo de tela textil y ornamentación. Para darle una apariencia más cálida y humana al pijama la parte superior (3) y la parte inferior (4) de la prenda
25 confeccionada (1) están confeccionadas con diferentes teles textiles de diferente naturaleza, color, ornamentación o estampado, debidamente unidas por la cintura mediante cosido, para simular un pijama de dos piezas tradicional.

Por otro lado, para facilitar una mejor sujeción del pañal, la prenda confeccionada (1) comprende una banda elástica (5) dispuesta en la cintura de la prenda confeccionada
30 (1). Dicha banda elástica (5) irá dispuesta por el interior de la prenda confeccionada (1) debidamente cosida o escondida dentro de un dobladillo.

En la figura 3 pueda apreciarse una realización de un pijama de verano, con pernera corta, los extremos de las cuales comprenden sendas bandas elásticas (6) para ceñir dichas aberturas a las piernas del usuario y evitar que éste pueda acceder al pañal y extraerlo.

REIVINDICACIONES

1.- Pijama para personas con disminución psíquica caracterizado porque comprende una prenda confeccionada (1) de una sola pieza que cubre todo el cuerpo y las extremidades en cuya espalda comprende una cremallera (2) para evitar que el usuario pueda acceder a la misma, que se inicia en la nuca y finaliza entre 10 y 15 centímetros por debajo de la cintura para facilitar su colocación.

2.- Pijama para personas con disminución psíquica, según reivindicación 1, caracterizado porque la parte superior (3) y la parte inferior (4) de la prenda confeccionada (1) que constituye el pijama están confeccionadas con diferentes telas textiles y unidas por la cintura mediante cosido para simular un pijama de dos piezas.

3.- Pijama para personas con disminución psíquica, según reivindicación 1, caracterizado porque la prenda confeccionada (1) comprende una banda elástica (5) en la cintura de la prenda confeccionada (1) para una mejor sujeción del pañal.

4.- Pijama para personas con disminución psíquica, según reivindicación 1, caracterizado porque los extremos de las perneras de la prenda confeccionada (1) comprenden unas bandas elásticas (6) para evitar que el usuario pueda acceder, a través de éstas aberturas, al pañal.

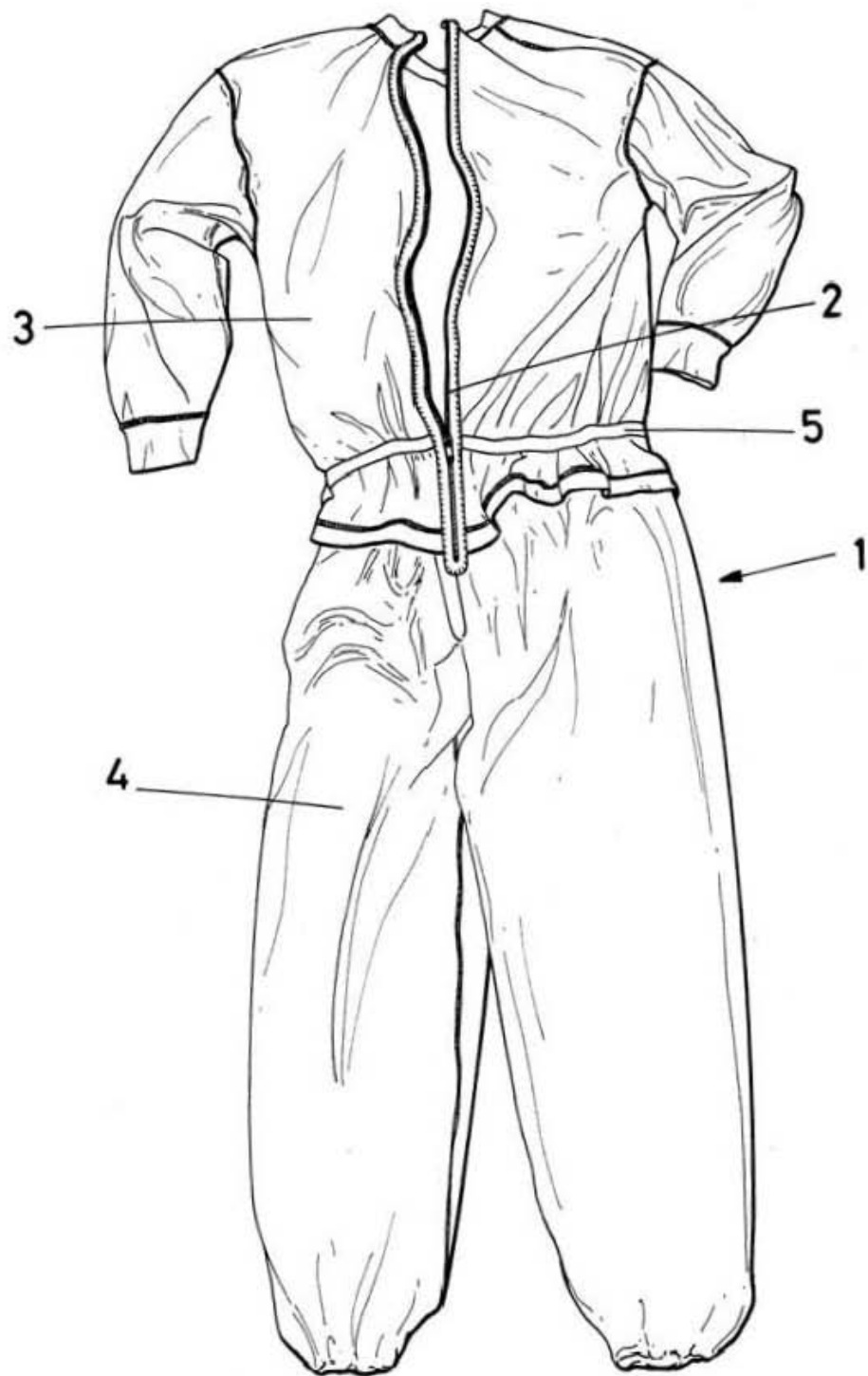

FIG.1

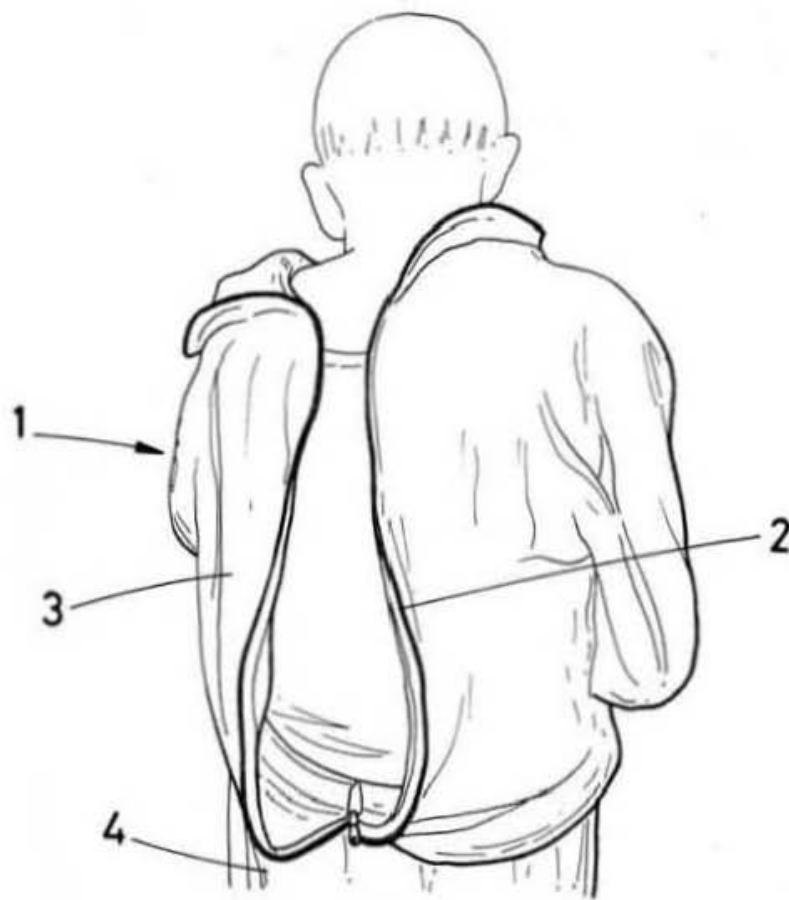

FIG. 2

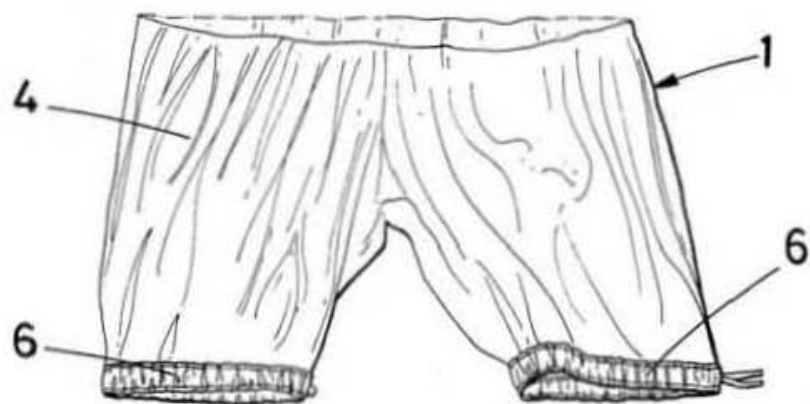

FIG. 3