



Europäisches Patentamt
European Patent Office
Office européen des brevets



(11) **EP 0 955 417 A3**

(12) **EUROPÄISCHE PATENTANMELDUNG**

(88) Veröffentlichungstag A3:
26.04.2000 Patentblatt 2000/17

(51) Int. Cl.⁷: **E03D 1/14**

(43) Veröffentlichungstag A2:
10.11.1999 Patentblatt 1999/45

(21) Anmeldenummer: **99108918.6**

(22) Anmeldetag: **05.05.1999**

(84) Benannte Vertragsstaaten:
**AT BE CH CY DE DK ES FI FR GB GR IE IT LI LU
MC NL PT SE**
Benannte Erstreckungsstaaten:
AL LT LV MK RO SI

(72) Erfinder: **Mücke, Bernhard**
07607 Eisenberg (DE)

(30) Priorität: **06.05.1998 DE 29807875 U**

(74) Vertreter:
Bockhorni, Josef, Dipl.-Ing.
Patentanwälte
Herrmann-Trentepohl
Grosse - Bockhorni & Partner,
Forstenrieder Allee 59
81476 München (DE)

(71) Anmelder: **GIE ETEX Gestion S.A.**
75008 Paris (FR)

(54) **Spüleinrichtung für einen WC-Spülkasten**

(57) Eine Spüleinrichtung für einen WC-Spülkasten mit separaten Bedienelementen zur Auslösung des Ablaufes einer bestimmten größeren oder kleineren Spülwassermenge und mit einem im Spülkasten in einem mit dem Spülkasten verbundenen Führungsteil (15) im wesentlichen zentral angeordneten, senkrecht abhebbaren Ablaufventilkörper (1), welcher an seiner Unterseite einen Ventilteller (2) aufweist, der im Ruhezustand auf einem am Boden des Spülkastens befindlichen Ventilsitz (3) aufsitzt und die Ablauföffnung verschließt, und mit welchem in seinem oberen Bereich ein vorzugsweise im wesentlichen ringförmiges, nach unten hin offenes, Wassergefäß (7) fest verbunden ist, ist durch ein im nach oben weisenden Wandbereich des Wassergefäßes (7) angeordnetes, im Ruhezustand offen gehaltenes Belüftungsventil (13) gekennzeichnet, welches eine Belüftungsöffnung (8) und einen zweiar- migen, um ein Lager (19) schwenkbaren Schwenkhebel (12) umfaßt, wobei der eine Arm (9) des Schwenkhebels (12) eine zur Belüftungsöffnung (8) weisende Ventilklappe (10) aufweist, und der andere Arm des Schwenkhebels (12) bei Auslösung der kleineren Spülwassermenge mit dem dafür relevanten Bedienelement gekoppelt ist, und das Belüftungsventil (13) vor dem Öffnen des Ablaufventiles schließt.

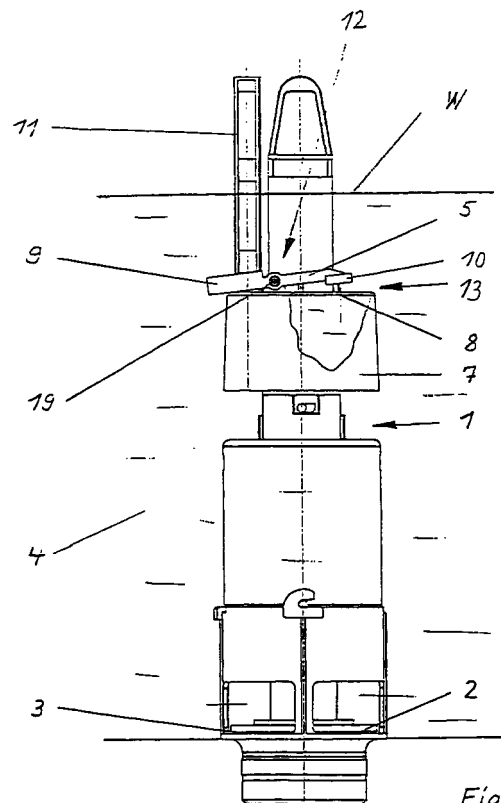

EP 0 955 417 A3



Europäisches
Patentamt

EUROPÄISCHER RECHERCHENBERICHT

Nummer der Anmeldung
EP 99 10 8918

EINSCHLÄGIGE DOKUMENTE			
Kategorie	Kennzeichnung des Dokuments mit Angabe, soweit erforderlich, der maßgeblichen Teile	Betrifft Anspruch	KLASSIFIKATION DER ANMELDUNG (Int.Cl.6)
A	WO 97 22761 A (KRAUCHI) 26. Juni 1997 (1997-06-26) * das ganze Dokument * ---	1	E03D1/14
A	GB 2 268 944 A (MCKENZIE) 26. Januar 1994 (1994-01-26) * das ganze Dokument * ---	1	
A	US 5 070 547 A (COMPARETTI) 10. Dezember 1991 (1991-12-10) -----		
			RECHERCHIERTE SACHGEBIETE (Int.Cl.6)
			E03D
Der vorliegende Recherchenbericht wurde für alle Patentansprüche erstellt			
Recherchenort DEN HAAG		Abschlußdatum der Recherche 3. März 2000	Prüfer Hannaart, J
KATEGORIE DER GENANNTEN DOKUMENTE X : von besonderer Bedeutung allein betrachtet Y : von besonderer Bedeutung in Verbindung mit einer anderen Veröffentlichung derselben Kategorie A : technologischer Hintergrund O : mündliche Offenbarung P : Zwischenliteratur		T : der Erfindung zugrunde liegende Theorien oder Grundsätze E : älteres Patentdokument, das jedoch erst am oder nach dem Anmeldedatum veröffentlicht worden ist D : in der Anmeldung angeführtes Dokument L : aus anderen Gründen angeführtes Dokument & : Mitglied der gleichen Patentfamilie, übereinstimmendes Dokument	

EPO FORM 1503 03.82 (P04C03)

**ANHANG ZUM EUROPÄISCHEN RECHERCHENBERICHT
ÜBER DIE EUROPÄISCHE PATENTANMELDUNG NR.**

EP 99 10 8918

In diesem Anhang sind die Mitglieder der Patentfamilien der im obengenannten europäischen Recherchenbericht angeführten Patendokumente angegeben.
Die Angaben über die Familienmitglieder entsprechen dem Stand der Datei des Europäischen Patentamts am
Diese Angaben dienen nur zur Unterrichtung und erfolgen ohne Gewähr.

03-03-2000

Im Recherchenbericht angeführtes Patendokument	Datum der Veröffentlichung	Mitglied(er) der Patentfamilie	Datum der Veröffentlichung
WO 9722761 A	26-06-1997	AU 7690396 A	14-07-1997
GB 2268944 A	26-01-1994	KEINE	
US 5070547 A	10-12-1991	KEINE	

EPO FORM P0461

Für nähere Einzelheiten zu diesem Anhang : siehe Amtsblatt des Europäischen Patentamts, Nr.12/82