(19)中华人民共和国国家知识产权局

(12)发明专利申请

(10)申请公布号 CN 106113646 A
(43)申请公布日 2016.11.16

(21)申请号 201610546398.8

(22)申请日 2016.07.13

(71)申请人 江阴市上丰纺织有限公司
地址 214422 江苏省无锡市江阴市云亭街道工业园区6号

(72)发明人 孙亚平

(51)Int.Cl.
B32B 3/08(2006.01)
B32B 5/08(2006.01)
B32B 9/02(2006.01)
B32B 9/04(2006.01)
B32B 27/02(2006.01)
B32B 27/12(2006.01)
B32B 27/36(2006.01)

权利要求书1页 说明书2页 附图1页

(54)发明名称

细腻、柔软且有垂感绒毛面料

(57)摘要

本发明涉及一种细腻、柔软且有垂感绒毛面料。包括面料本体(1),面料本体正面设有细纹面料层(2),细纹面料层(2)上分布粗纹长方形短条布(3),面料本体(1)的背面设有绒毛层(4)。所述绒毛层的背面复合有衬里层,所述衬里层,由经纱一、经纱二和纬纱交叉编织构成,所述经纱一为75D涤棉复合丝,经纱二为麻纤维,所述纬纱为32S棉,所述经纱一和经纱二交替排列。短条布的粗犷和细纹面料层的细腻相得益彰;绒毛层增强了条纹面料的保暖性。本发明细腻、柔软且有垂感。

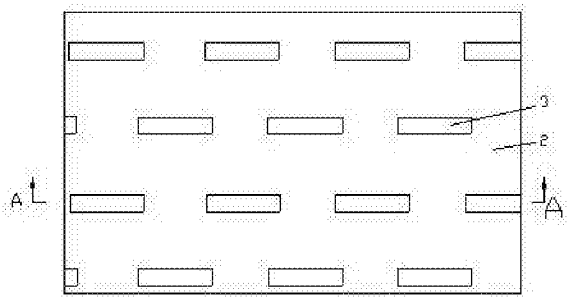

CN 106113646 A

1.一种细腻、柔软且有垂感绒毛面料，包括面料本体(1)，其特征在于：所述面料本体(1)正面设有细纹面料层(2)，所述细纹面料层(2)与面料本体(1)用线连接，所述细纹面料层(2)上分布粗纹长方形短条布(3)，所述短条布(3)在水平方向上交错排列，并用线固定在细纹面料层(2)上，所述面料本体(1)的背面设有绒毛层(4)，所述绒毛层(4)起毛于面料本体(1)；所述绒毛层的背面复合有衬里层，所述衬里层，由经纱一、经纱二和纬纱交叉编织构成，所述经纱一为75D涤棉复合丝，经纱二为麻纤维，所述纬纱为32S棉，所述经纱一和经纱二交替排列。

细腻、柔软且有垂感绒毛面料

技术领域

[0001] 本发明涉及一种面料，属于纺织面料领域。

背景技术

[0002] 传统的面料结构单一，表面平平的，没有层次感。

发明内容

[0003] 本发明的目的在于克服上述不足，提供一种富有层次感的条纹面料。

[0004] 本发明的目的是这样实现的：一种细腻、柔软且有垂感绒毛面料，包括面料本体，所述面料本体正面设有细纹面料层，所述细纹面料层与面料本体用线连接，所述细纹面料层上分布粗纹长方形短条布，所述短条布在水平方向上交错排列，并用线固定在细纹面料层上，所述面料本体背面设有绒毛层，所述绒毛层起毛于面料本体。所述绒毛层的背面复合有衬里层，所述衬里层，由经纱一、经纱二和纬纱交叉编织构成，所述经纱一为75D涤棉复合丝，经纱二为麻纤维，所述纬纱为32S棉，所述经纱一和经纱二交替排列。

[0005] 与现有技术相比，本发明的有益效果是：

短条布的粗犷和细纹面料层的细腻相得益彰；同时短条布凸出细纹面料层所在平面，增强了条纹面料的层次感；绒毛层增强了条纹面料的保暖性。

[0006] 本发明所涉及的一种衬里层，具有衬里层细腻、柔软且有垂感，麻纤维的存在使衬里层不粘身。该衬里层克服了以前夏季女装衬里层的很多弊端，是一款功能性时尚衬里层。

附图说明

[0007] 图1为本发明面料的结构示意图。

[0008] 图2为图1的A-A剖视图。

[0009] 其中：

面料本体1

细纹面料层2

短条布3

绒毛层4。

具体实施方式

[0010] 参见图1和图2，本发明涉及一种细腻、柔软且有垂感绒毛面料，它包括面料本体1，所述面料本体1正面设有细纹面料层2，所述细纹面料层2与面料本体1用线连接。所述细纹面料层2上分布粗纹长方形短条布3，所述短条布3在水平方向上交错排列，并用线固定在细纹面料层2上。所述面料本体1的背面设有绒毛层4，所述绒毛层4起毛于面料本体1。

[0011] 所述绒毛层的背面复合有衬里层，所述衬里层，由经纱一、经纱二和纬纱交叉编织构成，所述经纱一为75D涤棉复合丝，经纱二为麻纤维，所述纬纱为32S棉，所述经纱一和经

纱二交替排列。

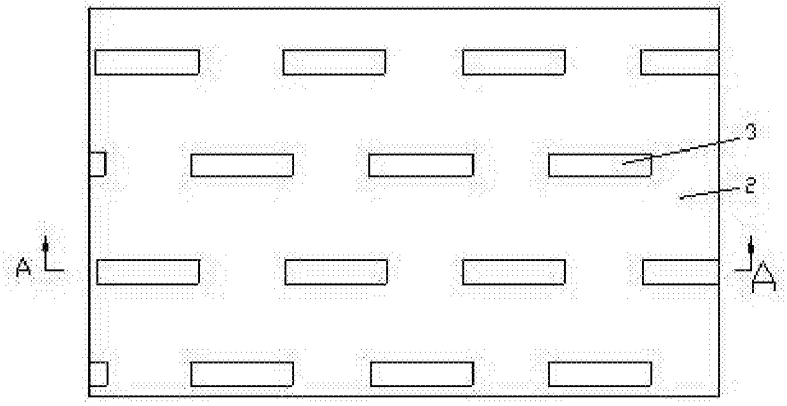

图1

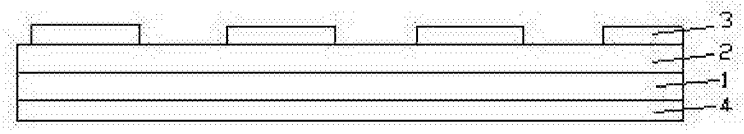

图2