



OFICINA ESPAÑOLA DE
PATENTES Y MARCAS

ESPAÑA



⑪ Número de publicación: **1 069 828**

⑫ Número de solicitud: U 200802063

⑬ Int. Cl.:
A43B 5/02 (2006.01)

⑭

SOLICITUD DE MODELO DE UTILIDAD

U

⑮ Fecha de presentación: **03.10.2008**

⑰ Solicitante/s: **Francisco Ortiz Delgado**
Avda. de la Axarquía, nº 22
Aptos. Alharilla, Portal 2 - 1º Dcha.
29730 Rincón de la Victoria, Málaga, ES

⑱ Fecha de publicación de la solicitud: **14.05.2009**

⑲ Inventor/es: **Ortiz Delgado, Francisco**

⑳ Agente: **No consta**

㉑ Título: **Botas de fútbol.**

ES 1 069 828 U

DESCRIPCIÓN

Botas de fútbol.

5 **Objeto**

Botas de fútbol que mejora el golpeo, toque y lanzamiento del balón.

Antecedente de la invención

10

Actualmente no se conocen ninguna.

Descripción

15

Botas de fútbol consistente en una modificación en la cara interior, dicha modificación consiste en una pieza moldeada de goma acoplada a la curvatura de la bota, consiguiendo dejar plana la zona referida.

20

Además lleva una chapa de forma rectangular con sus esquinas redondeadas encima de la pieza de goma para impedir que la pieza de goma se desforme. Todo esto va revestido del mismo material que el resto de la bota.

25

Con este invento no se altera ninguna de las características del interior de la bota. Y cumple con el reglamento del fútbol.

Las ventajas de estas botas hacen que se pueda golpear el balón con mayor precisión y dirección por tener la cara interior plana.

Ha sido probado por profesionales quedando completamente satisfecho.

Descripción del dibujo

30

En la figura 1 que es la vista lateral la parte 1 es la pieza inventada que va acoplada en la curvatura de la bota tradicional convirtiendo la parte curva en plana.

35

En la figura 2 que es la vista por la suela la parte 1 es la pieza inventada apreciándose que la curva queda plana.

Realización preferente de la invención

40

Se aprecia en las figuras 1 y 2 que la parte 1 es la pieza de goma que hace plana la parte curva de la bota y lleva encima una chapa para que la pieza de goma no se desforme y revestida del mismo material que el resto de la bota.

La pieza de goma será del tamaño de la curva, cambiando de tamaño según sea de grande la curva de la bota.

45

50

55

60

65

ES 1 069 828 U

REIVINDICACIONES

1. Bota de fútbol **caracterizada** por la cara interior de la bota, constituida por una pieza de goma y encima una chapa haciendo plana su curvatura. Pudiendo cambiar el tamaño de la pieza según sea la curva de la bota.

5

10

15

20

25

30

35

40

45

50

55

60

65

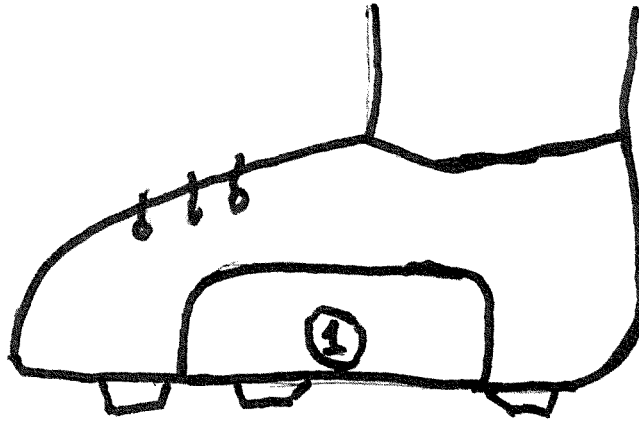

fig 1

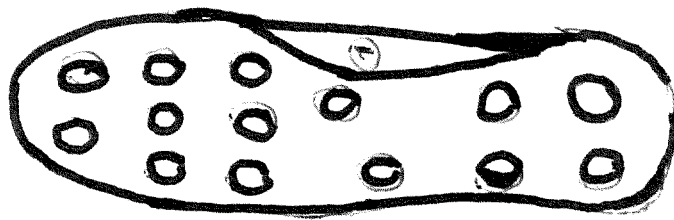

fig 2